

Audi
Official partner



TRENTINO

MOBILITÀ TRANSPORTATION

in Val Rendena, Giudicarie Centrali, Valle del Chiese

Estate | *Summer 2021*

M MADONNA
DI CAMPIGLIO



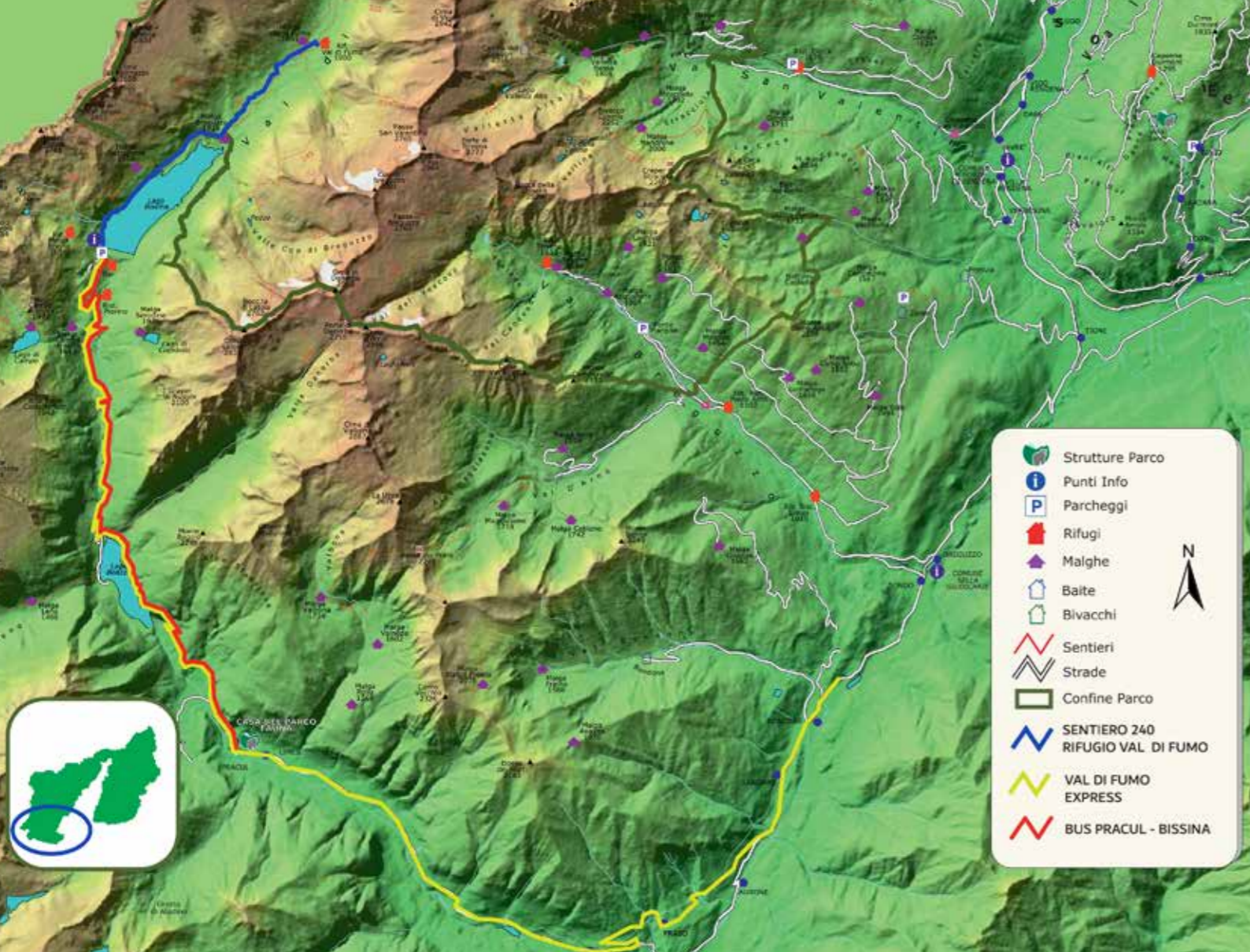

VAL DI DAONE E VAL DI FUMO

PARCHEGGIO | PARKING

Tutti i giorni dal 19.06 al 19.09 e sabato e domenica dal 25.09 al 17.10; dalle ore 7:00 alle 18:00.
 Everyday from June 19 to September 19 and saturday and sunday from September 25 to October 17; from 7:00 am to 6:00 pm.

A partire da sabato 3.07, ad esaurimento dei posti auto al parcheggio di Malga Bissina, i veicoli verranno indirizzati al parcheggio Pracul.
 As of July 3, once the parking area Malga Bissina has reached maximum capacity, the vehicles must be addressed to the parking area Pracul.

TARIFFE | TICKETS Malga Bissina

auto car	€ 6,00
moto motorbike	€ 5,00
camper	€ 15,00
pulmini e pulman minibus and bus (> 9 posti seats)	€ 20,00
auto due giorni car for two days	€ 9,00
auto tre giorni car for three days	€ 12,00
camper due giorni camper for two days	€ 30,00
camper tre giorni camper for three days	€ 45,00

TARIFFE | TICKETS Pracul

auto car	€ 4,00
moto motorbike	€ 3,00
camper	€ 12,00
camper due giorni camper for two days	€ 24,00
camper tre giorni camper for three days	€ 36,00

Residenti nei comuni proprietari | Local residents gratis solo con pass rilasciato dal Comune.

Abbonamento parcheggi Parco Season ticket	€ 20,00 5 parcheggi Parking
Abbonamento parcheggi Parco (per residenti Pnab) Season ticket for residents only	€ 10,00 5 parcheggi Parking

Gratuito con | free with DoloMeet GuestCard e ParcoKey

Acquisto consigliato online (sito ApT e sito PNAB) e in loco da personale addetto.
Recommended purchase online (tourist board and Natural Park websites) and on site by staff

Residenti nei comuni proprietari | Local residents gratis solo con pass rilasciato dal Comune.

I clienti che soggiornano più giorni presso le strutture ricettive situate in Val di Daone a monte della località Pracul, muniti di pass, potranno circolare liberamente per raggiungere esclusivamente le strutture presso le quali sono ospiti.
Guests who are hosted for several days at accommodations located in Valdaone, upstream of the locality 'Pracul', will be able to travel freely throughout the Valley and to park for free at their structures, if equipped with a proper pass.

I clienti che esibiranno una prenotazione presso le strutture di ristorazione situate in Val di Daone a monte della località Pracul potranno raggiungere esclusivamente le strutture presso le quali sono ospiti.
All the customers who show a valid reservation in the structures upstream the locality 'Pracul' will be able to reach those facilities where they are guested even if the parking Pozzo Cava is closed.



Apt Campigliedolomiti - Alberto Campanile



Apt Campigliedolomiti - Raffaele Meiser

COLLEGAMENTI PER | CONNECTION TO VAL DI DAONE / VAL DI FUMO

VAL DI FUMO EXPRESS

Da Sella Giudicarie (Lago di Roncone) a Bissina con più fermate durante il percorso.
From Sella Giudicarie (Roncone Lake) to Bissina.

I weekend (sabato e domenica) dal 03.07 al 1.08 e dal 04.09 al 19.09; tutti i giorni dal 07.08 al 29.08.
Saturday and sunday from July 3 to August 1 and from September 4 to September 19; Everyday from August 7 to August 29.

TARIFE | TICKETS

€ 5,00 A/R return
gratuito bambini fino a 8 anni accompagnati formula 1 a 1 | Children up to years old (1 child with 1 paying adult).
gratuito con DoloMeet GuestCard e ParcoKey | free with DoloMeet GuestCard and ParcoKey.

Acquisto online (sito ApT e sito PNAB) e presso gli uffici dell'Azienda per il Turismo (sedi di Madonna di Campiglio, S.A. Mavignola, Pinzolo, Tione, Breguzzo e Pieve di Bono) e delle Pro Loco di Spiazzo, Caderzone Terme, Carisolo.
Reservation is compulsory online (ApT and PNAB web site) and at the tourist offices (Madonna di Campiglio, S.A. Mavignola, Pinzolo, Tione, Breguzzo e Pieve di Bono) and Spiazzo, Caderzone Terme, Carisolo Pro Loco.

NAVETTA BISSINA

Dal parcheggio Pracul a Bissina.
From Pracul parking to Bissina.

I weekend (sabato e domenica) dal 03.07 al 01.08 e dal 04.09 al 19.09 con orari e frequenza ridotta; tutti i giorni dal 7.08 al 29.08
Saturday and sunday from July 3 to August 1 and from September 4 to September 19 with reduced times and frequency;
everyday from August 7 to August 29.

TARIFE | TICKETS

€ 1,50 a tratta | per journey
gratuito bambini fino a 8 anni accompagnati formula 1 a 1 | Children up to years old (1 child with 1 paying adult).
gratuito con DoloMeet GuestCard e ParcoKey | free with DoloMeet GuestCard and ParcoKey.

Acquisto solo in loco da personale addetto | On site purchase by staff

VAL DI FUMO EXPRESS*

RONCONE LAGO - BISSINA

I weekend (sabato e domenica) 03 - 04.07 e dal 04 al 19.09 |
Weekends (Saturday and Sunday) July 3-4 and from September 4 to 19

A	09:00	Roncone Lago	18:00	R
	09:04	Lardaro	17:56	
	09:12	Praso	17:48	
	09:18	Daone	17:42	
	09:31	La Bianca	17:29	
	09:33	Pracul	17:27	
	09:44	Boazzo	17:16	
	09:54	Nudole	17:06	
	10:00	Bissina	17:00	

A	08:30	10:30	Roncone Lago	16:10	18:20	R
	08:34	10:34	Lardaro	16:05	18:16	
	08:42	10:42	Praso	15:58	18:08	
	08:48	10:48	Daone	15:52	18:02	
	09:01	11:01	La Bianca	15:39	17:49	
	09:03	11:03	Pracul	15:37	17:47	
	09:14	11:14	Boazzo	15:26	17:36	
	09:24	11:24	Nudole	15:16	17:26	
	09:30	11:30	Bissina	15:10	17:20	

NAVETTA BISSINA

I weekend (sabato e domenica) dal 10.07 all 1.08 tutti i giorni dal 07 al 29.08
Weekends (Saturday and Sunday) from July 10 to August 1, every day from August 7 to 29

Pracul	09:33	10:50	12:00	15:10	16.20
Boazzo	09:44	11:01	12.11	15:21	16.31
Nudole	09:54	11:11	12.21	15:31	16.41
Bissina	10:00	11:17	12.27	15:37	16.47

Pracul	09:03	10.20	11:03	11:30	12:20	14.30	15:30	16.40
Boazzo	09:14	10,31	11:14	11:41	12:31	14.421	15:41	16.51
Nudole	09:24	10.41	11:24	11:51	12:41	14.51	15:51	17.01
Bissina	09:30	10.47	11:30	11:57	12:47	14.57	15:57	17.07

Bissina	10.10	11:25	12.35	15:45	17.00
Nudole	10.16	11:31	12.41	15:51	17.06
Boazzo	10.26	11:41	12.51	16:01	17.16
Pracul	10.37	11:52	13.02	16:12	17.27

Bissina	9.40	10:55	11.40	12:55	13:55	15.10	16:05	17.20
Nudole	9.46	11:01	11.46	13:01	14:01	15.16	16:11	17.26
Boazzo	9.56	11:11	11.56	13:11	14:11	15.26	16:21	17.36
Pracul	10.07	11:22	12.07	13:22	14:22	15.37	16:32	17.47

Si invitano i gruppi superiori a 15 persone a richiedere il servizio di navetta con almeno 24h di anticipo, direttamente al Parco Naturale Adamello Brenta.
For groups of more than 15 people it is recommended to book the shuttle bus at least 24h in advance contacting the Adamello Brenta Geopark directly.
+ 39 0465 806639 - mobility@pnab.it



Azienda per il Turismo Madonna di Campiglio
Via Pradalago 4, 38086 Madonna di Campiglio (TN)
tel. +39 0465 447501
www.campigliodolomiti.it info@campigliodolomiti.it



@campigliodolomiti



Parco Naturale Adamello Brento
Via Nazionale, 24 38080 Strembo (TN)
Tel. 0465 806666
www.pnab.it - info@pnab.it



In collaborazione con | In collaboration with

